Horóscopo

ÁRIES
21/3 a 20/4

As tentativas de controlar o seu dia serão em vão. As coisas podem demorar a fluir no trabalho. Tenha calma. Não coloque seus desejos acima do romance. Cor: grafite.

TOURO
21/4 a 20/5

Você estará mais centrado hoje, organizando sua rotina e as pendências. No quesito grana, podem acontecer atrasos e imprevistos e vai ser necessário calma. Cor: azul-marinho.

GÊMEOS
21/5 a 20/6

Exercite o foco para dar conta dos compromissos. Caso esteja desempregada, uma vaga antiga pode te surpreender, aproveite. Algum crush sedutor vai te fisgar. Cor: verde.

CÂNCER
21/6 a 22/7

Algumas situações do passado podem ressurgir. No trabalho, a sorte dá uma forcinha e as coisas ficam boas. Com a paquerinha, é hora de mostrar a que veio. Cor: verde-claro.

LEÃO
23/7 a 22/8

O trabalho vai cobrar um pouco mais de disciplina. Planeje melhor o seu dinheiro e pode conquistar uma graninha extra. O romance vai exigir mais empenho. Cor: café.

VIRGEM
23/8 a 22/9

Parece que tudo será urgente hoje, mas não se desespere. A sua organização vai se destacar. Com o crush, a sorte te encontra e atrai alguém interessante. Cor: pérola.

LIBRA
23/9 a 22/10

Será necessário rever o seu planejamento. O trabalho pode trazer alguns imprevistos, mas tenha calma. Para já tem um love, bons e inesquecíveis momentos. Cor: amarelo.

ESCORPIÃO
23/10 a 21/11

É momento de rever e resolver pendências antigas. Conte com os amigos para planejar o futuro. Na paquera, pode se envolver com alguém do trabalho. Cor: preto.

SAGITÁRIO
22/11 a 21/12

Tenha calma para formar parcerias. A noite te presenteia com uma dose extra de positividade. No relacionamento, a comunicação será fundamental. Cor: preto.

CAPRICÓRNIO
22/12 a 20/1

Será preciso exercitar o foco hoje, Caprica. As cobranças pegam fundo e o chefe não vai dá mole. Uma pessoa do seu passado pode ressurgir na conquista. Cor: palha.

AQUÁRIO
21/1 a 19/2

No trabalho, vai obter resultados se focar em sua criatividade. Tudo certo com a família, desde que controle as emoções. Pode se envolver com alguém conhecido. Cor: preto.

PEIXES
20/2 a 20/03

O trabalho pede um pouco mais de paciência de você. Pode ter novas oportunidades de ganhos. Com o mozi, você vai querer um pouco mais de atenção do parceiro. Cor: rosa.

Quase agressão no 'Power Couple'

Participantes precisaram ser separados pelos colegas

A edição do último domingo do 'Power Couple' quase terminou em agressão física no reality show da Record TV. O ex-BBB Hadson Nery, conhecido como Hadballa, e o ex-participante do 'Brincando com Fogo' Matheus se desentenderam durante uma dinâmica do jogo e quase partiram para as vias de fato. Eles precisaram ser separados pelos outros integrantes do programa antes que a briga ficasse mais séria.

A briga começou depois que Brenda, companheira de Matheus, citou sua decepção no jogo e falou sobre Hadson Nery, que rebateu a fala de Brenda. Matheus entrou na confusão para defender a mulher e chamou Hadballa de "machista", foi quando a briga dos dois começou.

"Eu vou te destruir. Você vai engolir isso! Você é um m****. Quer aparecer! VTzeiro do cara***! Você é um merda! Eu vou comer a tua alma", gritou o ex-BBB para Matheus, enquanto gritava para que todos ouvissem.

Matheus chamou Hadson de machista e*****o de novo, e Eliza jogou na cara dele que, com o papel que ele fez no "Brincando com Fogo", não podia falar nada do adversário no Power Couple Brasil.

REPRODUÇÃO

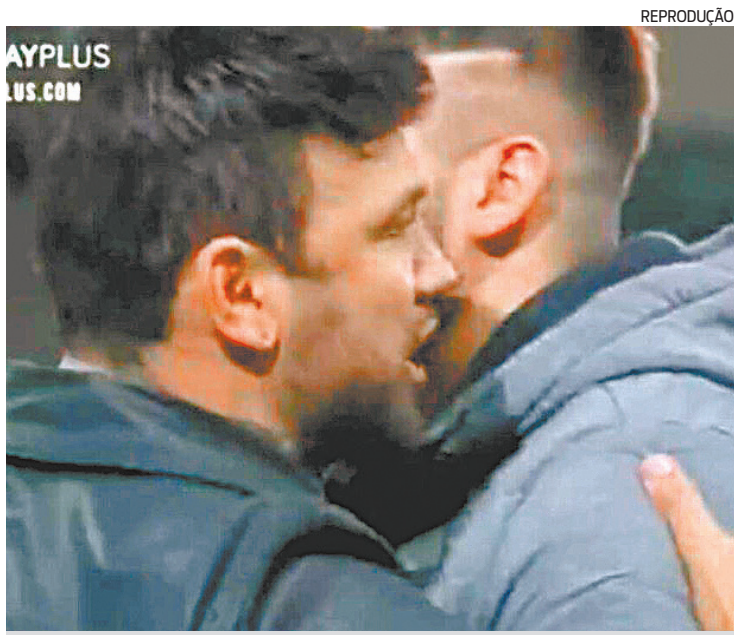

Hadson Nery se revolta e parte para cima de Matheus no reality

Carlos Alberto afirma não ser amigo de Faustão

Apresentador de 'A Praça é Nossa' falou do colega em podcast

Carlos Alberto de Nóbrega, de 86 anos, falou sobre o apresentador Faustão, de 72, em entrevista ao podcast 'Flow'. O comandante de 'A Praça É Nossa' afirmou que não considera Fausto Silva um amigo, já que os dois não têm uma relação de proximidade.

"Não. Ele sempre que [a gente] se encontra, grande alegria, cumprimenta, fui à casa dele duas vezes, aquelas pizzas... É um cara por quem tenho um profundo respeito e admiração, mas amigo não", afirmou Carlos Alberto, ressaltando que é uma pessoa bastante caseira.

Durante a entrevista, Carlos Alberto também contou que certa vez seu pai o levou a um prostíbulo para evitar que ele ficasse se masturbando. De acordo com a crença popular da época, a prática trazia danos à saúde.

"Meu pai uma dia chegou e disse: 'Olha meu filho é muito perigoso você se masturbar nessa idade, pode pegar tuberculose', aquelas coisas do passado. Ele disse: 'você vai nesse endereço aqui e procura a Carmem — a dona do estabelecimento — você vai lá e eu pago no fim do mês'. Não era zona. Era um randevu, um apartamento de cinco quartos e você entrava, tinha as mulheres lá e era lá que eu ia, ia toda hora", disse o apresentador e humorista.

REPRODUÇÃO INTERNET

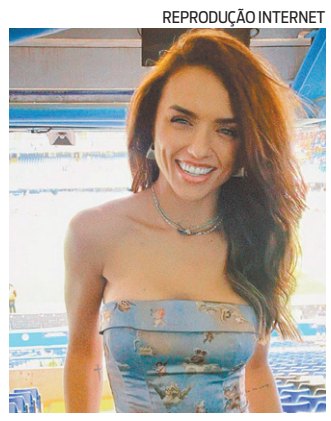

Rafa no estádio do Chelsea

Rafa Kalimann fala sobre magreza

Ex-BBB tem recebido críticas porque perdeu muito peso

A ex-BBB Rafa Kalimann, que está curtindo uns dias em Londres, na Inglaterra, fez um desabafo no Twitter, na noite de domingo. A influenciadora digital, que revelou ter perdido 10 kg recentemente, contou que recebeu várias críticas após postar uma foto em que aparece mais magra em uma partida do time de futebol Chelsea.

"'Tá na pedra', 'ela deve estar com alguma doença', 'acabada', 'assustadora', 'está fumando crack', 'perdeu a essência', 'se trata porque está esquisita', 'você está dando medo' mais uns quatro mil comentários. Era só uma foto de mais um momento feliz. Porque eu estava feliz. É só meu corpo, só meu", desabafou Rafa sobre tudo o que vem lendo na internet sobre seu emagrecimento.

Recentemente, a influenciadora digital contou que está focando em dieta e exercícios físicos e, com isso, está se sentindo mais disposta e saudável.

SUPERINTENDÊNCIA ESTADUAL DO MINISTÉRIO DA SAÚDE NO RIO DE JANEIRO

MINISTÉRIO DA SAÚDE

PÁTRIA AMADA BRASIL GOVERNO FEDERAL

AVISO DE LICITAÇÃO

Pregão Eletrônico nº 03/2022 - UASG 250031
Processo n° 25001.007026/2021-32

A licitação destina-se à contratação de empresa especializada, no ramo de engenharia, para prestação de serviços contínuos de operação, de manutenção predial preventiva, corretiva e preditiva, com fornec. de peças, materiais de consumo e insumos e mão de obra, bem como para a realização de serviços eventuais específicos, nos sistemas, equipam. e instal. prediais utilizados pela SEMS/RJ e unidades sob sua abrangência, conforme condições, quantidades e exigências estabelecidas em Edital e seus anexos. Total de itens licitados: 1. Edital: 10/05/2022 das 09h00 às 12h00 e das 14h00 às 16h00. Endereço: Rua México Nº 128 - 1ª Sobreloja – Sala 11, Centro - Rio de Janeiro/RJ ou https://www.gov.br/compras/edital/250031-5-00003-2022. Entrega das Propostas: a partir de 10/05/2022 no site www.gov.br/compras. Abertura das Propostas: 20/05/2022 às 11h00 no site www.gov.br/compras. Informações Gerais: contato pelos telefones (21) 3985-7577 / (21) 3985-7246 ou e-mail: cpl.semsrj@saude.gov.br.

MARCIO JOSE DE CASTRO BISPO
Pregoeiro Oficial

REPÚBLICA FEDERATIVA DO BRASIL
ESTADO DO RIO DE JANEIRO
CÂMARA MUNICIPAL DE ITAGUAÍ
PODER LEGISLATIVO

CÂMARA MUNICIPAL DE ITAGUAÍ

EXTRATO DO CONTRATO nº005/2022

Partes: Câmara Municipal de Itaguaí e Dorietto e Dorietto Serviços e Manutenção de Elevadores LTDA.

Objeto: Contratação de Empresa Especializada para Prestação de Serviços de Manutenção Preventiva e Corretiva de Elevador da Marca: DAIKEN, tipo plataforma com capacidade de 210 quilogramas, 02 (duas) paradas, potência de 01 (um) Horse Power.

Valor Global: R$ 7.176,00 (sete mil, cento e setenta e seis reais).

Prazo: 12 (doze) meses, contados a partir da assinatura do contrato.

Processo Administrativo nº 048/2022.

Fundamentação Legal: Lei Complementar nº 8.666/93.

Esclareço que a íntegra do contrato está disponível no portal da CMI (https://www.camaraitaguai.rj.gov.br) para consulta a qualquer momento.

Rômullo de Lima Souza Leite
Diretor de Licitações
Matr:34.733

BIASI leilões

LEILÃO DE ALIENAÇÃO FIDUCIÁRIA | PRESENCIAL ON-LINE

Prestador de Serviço Autorizado Itaú

1º Leilão: dia 16/05/2022 às 14h 2º Leilão: dia 26/05/2022 às 14h

EDUARDO CONSENTINO, leiloeiro oficial inscrito na JUCESP nº 616 (**JOÃO VICTOR BARROCA GALEAZZI – preposto em exercício**), com escritório à Av. Fagundes Filho, 145, Conjunto 22, Vila Monte Alegre, São Paulo/SP, devidamente autorizado pelo Credor Fiduciário **ITAÚ UNIBANCO S/A**, doravante designado **VENDEDOR**, inscrito no CNPJ sob nº 60.701.190/0001-04, com sede na Praça Alfredo Egydio de Souza Aranha, nº 100, Torre Olavo Setúbal, na Cidade de São Paulo/SP, nos termos do Instrumento Particular de Venda e Compra de Bem Imóvel, Financiamento com Garantia de Alienação e Outras Avenças de nº 10145866407, firmado em 23/08/2019, no qual figura como Fiduciante **JOÃO CLÁUDIO CABRAL MENDONÇA**, brasileiro, solteiro, administrador, identidade nº 75348904-IFP/RJ, CPF nº 921.464.067-04, residente e domiciliado no Rio de Janeiro/RJ, levará a **PÚBLICO LEILÃO** de modo Presencial e On-line, nos termos da Lei nº 9.514/97, artigo 27 e parágrafos, no **dia 16 de maio de 2022, às 14:00 horas**, à Av. Fagundes Filho, 145, Conjunto 22, Vila Monte Alegre, São Paulo/SP, em **PRIMEIRO LEILÃO**, com lance mínimo igual ou superior a **R$ 391.658,55 (Trezentos e noventa e um mil, seiscentos e cinquenta e oito reais e cinquenta e cinco centavos)**, o imóvel a seguir descrito, com a propriedade consolidada em nome do credor Fiduciário, constituído pelo **APARTAMENTO nº 302, situado na Rua Cardeal Dom Sebastião Leme, nº 322 e sua correspondente fração ideal de 23/1.000 do domínio útil do respectivo terreno, foreiro ao Município do Rio de Janeiro, que mede: de frente 12,00m, nos fundos 17,00m; de extensão pelo lado direito 31,30m e pelo lado esquerdo 37,30m; confrontando pelo lado direito com o lote nº 17, do lado esquerdo com o lote nº 15, ambos de Bairro de Fátima S/A; e, nos fundos, com os fundos do terreno do prédio nº 288, da Rua Monte Alegre, de Alzira de Araújo Peixoto Castello Branco. Matrícula nº 102.576 do 2º Ofício de Registro de Imóveis do Rio de Janeiro/RJ.** Obs: Ocupado. Desocupação por conta do adquirente, nos termos do art. 30 da lei 9.514/97. Caso não haja licitante em primeiro leilão, fica desde já designado o **dia 26 de maio de 2022, às 14:00 horas**, no mesmo local, para realização do **SEGUNDO LEILÃO**, com lance mínimo igual ou superior a **R$ 254.047,06 (Duzentos e cinquenta e quatro mil, quarenta e sete reais e seis centavos).** Todos os horários estipulados neste edital, no site do leiloeiro (www.biasileiloes.com.br), em catálogos ou em qualquer outro veículo de comunicação consideram o horário oficial de Brasília-DF. O(s) devedor(es) fiduciante(s) será(ão) comunicado(s) na forma do parágrafo 2º-A do art. 27 da lei 9.514/97, incluído pela lei 13.465 de 11/07/2017, das datas, horários e locais da realização dos leilões fiduciários, mediante correspondência dirigida aos endereços constantes do contrato, inclusive ao endereço eletrônico ou por edital, se aplicável, podendo o(s) fiduciante(s) adquirir sem concorrência de terceiros, o imóvel outrora entregue em garantia, exercendo o seu direito de preferência em 1º ou 2º leilão, pelo valor da dívida, acrescida dos encargos e despesas, conforme estabelecido no parágrafo 2º-B do mesmo artigo, ainda que, outros interessados já tenham efetuado lances, para o respectivo lote do leilão. O envio de lances on-line se dará exclusivamente através do site www.biasileiloes.com.br, respeitado o lance mínimo e o incremento mínimo estabelecido, em igualdade de condições com os participantes presentes no auditório do leilão de modo presencial, na disputa pelo lote do leilão, com exceção do devedor fiduciante, que poderá adquirir o imóvel preferencialmente em 1º e 2º leilão. Os interessados em participar do leilão de modo on-line, deverão se cadastrar no site www.biasileiloes.com.br, e se habilitar acessando a página deste leilão, clicando na opção HABILITE-SE, com antecedência de até 01 (uma) hora, antes do início do leilão presencial, não sendo aceitas habilitações após esse prazo. A venda será efetuada em caráter "ad corpus" e no estado de conservação em que se encontra. O proponente vencedor por meio de lance on-line ou presencial terá prazo de 24 horas depois de comunicado expressamente pelo leiloeiro acerca da efetiva arrematação do imóvel, condicionada ao não exercício do direito de preferência pelo devedor fiduciante, para efetuar o pagamento, por meio de transferência bancária, da totalidade do preço e da comissão do leiloeiro correspondente a 5% sobre o valor do arremate. **A transferência bancária deverá ser realizada por meio de conta bancária de titularidade do arrematante ou do devedor fiduciante, mantida em instituição financeira autorizada pelo BCB - Banco Central do Brasil.** As demais condições obedecerão ao que regula o Decreto nº 21.981 de 19 de outubro de 1.932, com as alterações introduzidas pelo Decreto nº 22.427 de 1º de fevereiro de 1.933, que regula a profissão de Leiloeiro Oficial.

Mais informações: (11) 4083-2575/www.biasileiloes.com.br

ESTADO DO RIO DE JANEIRO
PREFEITURA MUNICIPAL DE RIO CLARO
SECRETARIA MUNICIPAL DE ADMINISTRAÇÃO

AVISO DE LICITAÇÃO

O Município de Rio Claro, através de seu Pregoeiro, torna público que fará realizar, licitação do tipo **MENOR PREÇO UNITÁRIO**, na modalidade de **PREGÃO PRESENCIAL**, abaixo mencionada:

Pregão Presencial nº 009/2022 – **Processo Administrativo nº** 048/2022 – Fundo Municipal de Saúde.

Objeto: Registro de preços para futuras e eventuais aquisições de gêneros alimentícios e descartáveis para atender o CPAS 1 Minha Vida e o Serviço Residencial Terapêutico (SRT) Consorciado.

Data e hora de abertura da licitação: Dia 24 de Maio de 2022, às 09h. **Local:** Sala de Licitações, situada na Av. João Baptista Portugal, 230, Centro, Rio Claro – RJ. O Edital da referida licitação encontra-se disponível no sitio municipal e na Prefeitura Municipal de Rio Claro, situada na Avenida João Baptista Portugal, nº 230, Centro, Rio Claro – RJ e poderá ser retirado mediante apresentação de carimbo da empresa com CNPJ e duas resmas (500 Fls) de papel A4. Quaisquer dúvidas poderão ser dirimidas de 2ª a 6ª feira das 09h às 16h, pelos telefones (24) 3332-1292 e 3332-1717, ramal 226 ou pelo e-mail: licitacao.pmrc@gmail.com

Rio Claro/ RJ, 09 de maio de 2022.
ANDERSON SILVA
Pregoeiro

CLASSIMAIS
LIGUE E ANUNCIE: 2532-5000 O DIA